

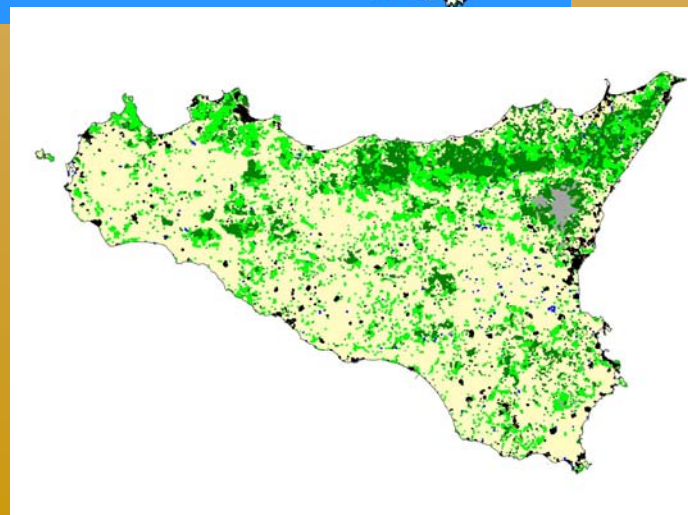

Giornata di studio  
*“Inventari Forestali per la Pianificazione delle Risorse  
Forestali in Sicilia”*

---

**Risultati preliminari della prima fase  
dell'INFC in Sicilia**

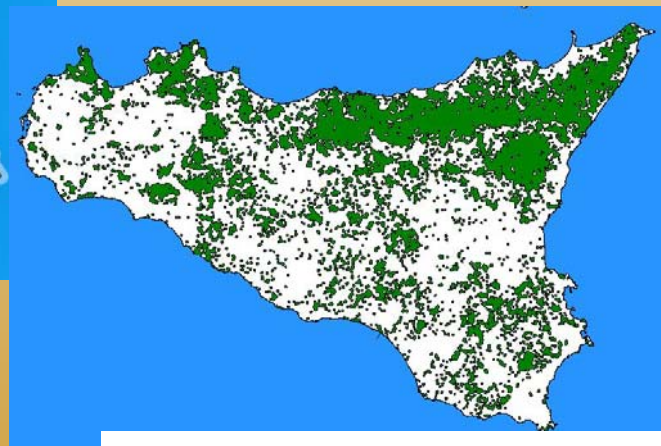

*Fino agli anni '80, la funzione prevalente, se non esclusiva, degli inventari forestali è stata il rilevamento - su determinati territori - dei caratteri qualitativi e quantitativi attinenti al bosco (ubicazione, estensione, appartenenza, massa legnosa, ritmi di accrescimento, assortimenti mercantili ri-traibili, ecc.), eseguito quasi esclusivamente ai fini della programmazione e della gestione degli interventi di settore aventi quale scopo principale la produzione legnosa.*

*Da qualche decennio, invece, essi sono concepiti come sistemi permanenti di analisi territoriale da collegare organicamente e dinamicamente non soltanto alla gestione tecnico-economica del bosco, ma anche alla pianificazione ed alla gestione, ai vari livelli operativi, di tutti gli interventi destinati ad influire sul territorio.*

*In tale contesto si inserisce il tema della giornata di studio organizzata dal Dipartimento Foreste – Corpo Forestale della Regione Siciliana e dal Dipartimento di Colture Arboree dell'Università di Palermo, attori rispettivamente della pianificazione forestale nella Regione e della messa a punto di efficaci strumenti di pianificazione e gestione. Nel corso dei lavori verrà trattato il ruolo degli inventari forestali nella pianificazione e verrà illustrato il nuovo Inventario Nazionale delle Foreste e dei Serbatoi di Carbonio promosso dal Corpo Forestale dello Stato e realizzato nell'Isola dal Dipartimento Foreste.*



Dipartimento Regionale delle Foreste  
Assessorato Agricoltura e Foreste della Regione Siciliana



Facoltà di Agraria  
Università degli Studi di Palermo



Dipartimento di Colture Arboree  
Università degli Studi Palermo

Giornata di Studio

## **Inventari Forestali per la Pianificazione delle Risorse Forestali in Sicilia**

**12 maggio 2004**

---

per informazioni:

Dipartimento Foreste – UOB Sistemi Informativi ed  
Inventario Forestale +39 09169890421  
Email: sistinfo@regione.sicilia.it  
Dipartimento Colture Arboree – Gruppo Selvicoltura  
+39 091652110 0/1

Aula Magna Facoltà di Agraria  
viale delle Scienze 11, Palermo

- 9.15 Saluti **Giuseppe Castiglione**  
*Assessore Regionale per  
l'Agricoltura e le Foreste*
- Salvatore Tudisca**  
*Preside della Facoltà di Agraria di  
Palermo*
- 9.30 Presentazione del tema  
**Giuseppe Barbera**  
*Dipartimento di Colture Arboree,  
Università di Palermo*
- Ignazio Sciortino**  
*Dipartimento Regionale delle  
Foreste*
- 10.00 Interventi
- Federico Maetzke**, *Docente di Inventari  
Forestali, Università di Palermo*  
L'importanza degli inventari forestali nella  
pianificazione delle risorse forestali
- Marco Marchetti**, *Dip. Scienze e  
Tecnologie per l'Ambiente e il Territorio,  
Università del Molise*  
Inventari forestali dalla scala globale al  
livello locale
- Claudio Muscaritoli**, *Corpo Forestale  
dello Stato*
- Roberto Cibella**, *Dipartimento Regionale  
delle Foreste*  
L'Inventario Nazionale delle Foreste e del  
Carbonio (INFC): finalità, organizzazione  
e fasi di realizzazione
- 11.00 Coffee break
- 11.30 Interventi
- Sebastiano Cullotta, Donato S. La Mela  
Veca**, *Dip. Colture Arboree, Università di  
Palermo*  
Risultati preliminari della prima fase dell'  
INFC in Sicilia
- Tommaso La Mantia**, *Dip. Colture  
Arboree, Università di Palermo;*  
**Giandomenico Maniscalco**, *Dipartimento  
Regionale Territorio*  
Gli strumenti legislativi per una  
pianificazione forestale in Sicilia