Working On Woman

VIVERE, NON SOLO SOPRAVVIVERE:

La centralità della qualità di vita nel nuovo paradigma oncologico

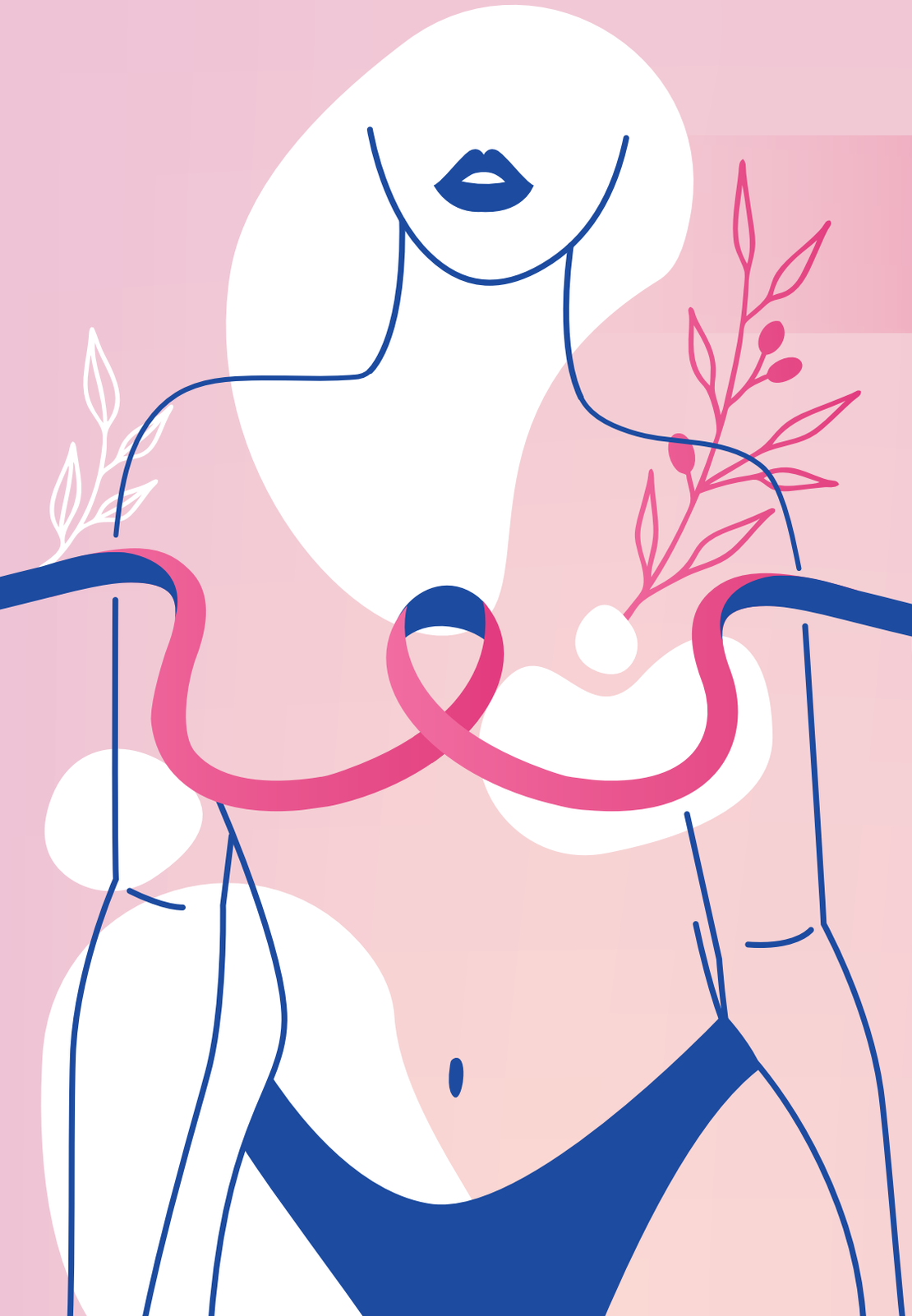

RESPONSABILI SCIENTIFICI:

Maria Rosaria Valerio
Alessandra Fabi
Francesca Catalano

19-21 NOVEMBRE 2026

PALERMO,
Circolo Unificato dell'Esercito

Il contesto tutto al femminile di WOW-working on woman che giunge quest'anno alla sua sesta edizione, si conferma come un appuntamento ormai consolidato nel panorama formativo Siciliano.

L'iniziativa mantiene il suo spirito originario: essere un momento di aggiornamento semplice ma significativo per gli specialisti del settore in uno spazio aperto al confronto su scelte terapeutiche, decisioni cliniche e approcci multidisciplinari.

Negli ultimi anni, l'oncologia senologica e ginecologica ha vissuto un'accelerazione senza precedenti nella comprensione dei meccanismi molecolari alla base delle patologie, nella definizione di nuovi target terapeutici e nella personalizzazione degli approcci diagnostici e terapeutici. In questo scenario, è diventato imprescindibile un aggiornamento continuo e multidisciplinare, che integri la ricerca traslazionale con la pratica clinica, tenendo conto non solo dell'efficacia dei trattamenti, ma anche della qualità di vita delle pazienti.

Questo evento ha l'obiettivo di offrire ai professionisti un'occasione di confronto e approfondimento su alcune delle principali sfide e innovazioni nella gestione dei tumori ginecologici e mammari. Le sessioni in programma affronteranno in modo integrato e complementare i temi più attuali dell'oncologia femminile.

Particolare attenzione viene riservata agli aspetti più umani del percorso oncologico, con un focus specifico sulle dimensioni psicologiche, relazionali e sociali che accompagnano la malattia e la cura delle pazienti.

Infine, l'ultima giornata vuole essere un momento di condivisione di modelli e interventi di riabilitazione psiconcologica efficaci, per favorire il confronto interdisciplinare e definire raccomandazioni pratiche per la presa in carico nella fase post-trattamento.

GIOVEDÌ, **19 NOVEMBRE 2026**

14.00 | 14.30 Registrazione partecipanti

14.30 | 14.45 Apertura dei lavori, Saluto del Rettore e delle Istituzioni
Roberto Lagalla*, *Sindaco di Palermo*
Massimo Midiri*, *Magnifico Rettore Università degli studi di Palermo*
Marcello Caruso*, *Assessore della Salute Regione Sicilia*
Tatiana Agelao*, *Dirigente Generale del Dipartimento della Pianificazione Strategica Assessorato regionale della Salute*
Maria Grazia Furnari*, *Direttore Generale AOUP P. Giaccone, Palermo*
Rosalia Murè*, *Direttore Sanitario AOUP P. Giaccone, Palermo*
Antonino Giarratano*, *Presidente della Scuola di Medicina e Chirurgia Università degli Studi di Palermo*
Beatrice Pasciuta*, *Prorettrice alla Inclusione, Pari Opportunità e Politiche di Genere Università degli studi di Palermo*
Salvatore Amato*, *Presidente Ordine dei medici di Palermo*

14.45 | 15.00 Introduzione ai lavori, razionale e obiettivi dell'evento
M. R. Valerio, A. Fabi, F. Catalano

WOW INCONTRA CSS

ORIZZONTE METASTATICO: REALTÀ OPERATIVE E PROSPETTIVE DEI CENTRI SENOLOGICI SICILIANI

MODERATORI: F. Catalano, C. Cipolla, G. Rizzo, A. Usset

15.00 | 16.00 **Il ritardo in senologia: analisi epidemiologica e determinanti socio-culturali**
- I numeri che parlano: la vera dimensione del carcinoma mammario avanzato in sicilia - S. Pollina Addario
- Nuovi profili di rischio: il background socio-culturale come determinante del ritardo diagnostico - On. G. Turano

16.00 | 17.00 **La doppia sfida: prolungare la sopravvivenza e garantire la sostenibilità nel tumore al seno avanzato**
MODERATORI: N. Borsellino, G. Lavenia, M. Spada, M. R. Valerio
PROVOKER: V. Gebbia
INTERVENGONO: D. Aiello, M. Bono, R. Costa, C. La Seta, M. Lo Mauro, R. Mirenda, A. Orlando, M. Rapisarda, D. Sambataro, S. Vieni

* **invitato**

GIOVEDÌ, **19 NOVEMBRE 2026**

17.00 | 17.30 **Il fattore tempo: impatto somatico e psicologico, costi sanitari e profili di responsabilità**
MODERATORI: A. Argo, S. Campo, S. Di Lorenzo
PROVOKER: V. Gebbia
INTERVENGONO: S. Bartolozzi, P. Chiarlone, A. Daidone, I. Fazio, A. G. Giannone, G. Micci, G. Militello, G. Pernice, B. Valenti

17.30 | 17.50 *Coffee break*

17.50 | 18.20 **La salute come progetto condiviso: dalla strategia assistenziale all'impegno delle Istituzioni**
MODERATORE: V. Maglia
PROVOKER: V. Gebbia
INTERVENGONO: M. G. Furnari, A. Firenze, R. Murè, G. Scalzo

18.20 | 19.20 **Voci dal campo: le breast unit siciliane si raccontano**
INTERVENGONO: Coordinatori delle Breast Unit siciliane

A.O. Cannizzaro Catania – F. Catalano
IOM Viagrande – P. Fontana
ARNAS Garibaldi – G. Lavenia
P.O Vittorio Emanuele Gela – M. Sanfilippo
Fondazione Istituto G. Giglio Cefalù – R. Gennari
A.O.U.P. Giaccone Palermo – C. Cipolla
Clinica Torina Palermo – V. Gebbia
ASP Trapani – C. Cernigliaro
P.O. San Giovanni di Dio Agrigento – A. Savarino
La Maddalena Palermo – E. Arrivas Bajardi
A.O. Papardo Messina – M. G. Lo Schiavo
ARNAS Civico Di Cristina - Benfratelli Palermo – C. Duranti
Ospedali Riuniti Villa Sofia - Cervello – G. Bini

19.20 | 19.30 Considerazione finali e chiusura della prima giornata
M. R. Valerio, A. Fabi, F. Catalano

VENERDÌ, **20 NOVEMBRE 2026**

I SESSIONE
TRATTAMENTO DEI TUMORI GINECOLOGICI: STANDARD DI CURA E NUOVE PROSPETTIVE

MODERATORI: V. Salutari, D. Sambataro, G. Scandurra

08.30 | 08.50 Strategie terapeutiche standard ed emergenti: un focus sul carcinoma ovarico
A. Curaba

08.50 | 09.10 Strategie terapeutiche standard ed emergenti: un focus sul carcinoma della cervice uterina - C. Marchetti

09.10 | 09.30 Strategie terapeutiche standard ed emergenti: un focus sul carcinoma dell'endometrio - G. Blanco

09.30 | 09.50 Caso clinico 1 - Ovaio
PRESENTER: M. La Mantia
DISCUSSANTS: F. Lo Vullo, A. Santoro

09.50 | 10.10 Caso clinico 2 - Cervice
PRESENTER: D. Cespuglio
DISCUSSANT: E. Greco

10.10 | 10.30 Caso clinico 3 - Endometrio
PRESENTER: K. Lanzafame
DISCUSSANTS: L. Borsellino, E. Unti

10.30 | 10.50 *Coffee break*

II SESSIONE
EARLY BREAST CANCER. L'EVOLUZIONE DEI TRATTAMENTI: DALLA STANDARDIZZAZIONE ALLA PERSONALIZZAZIONE

MODERATORI: F. Catalano, A. M. Florena, A. Mazzonello, M. R. Valerio

10.50 | 11.10 Chirurgia oncologica e risk reducing in pazienti ad alto rischio oncogenetico di carcinoma della mammella - A. Ferrari
DISCUSSANT: O. Campanella

11.10 | 11.30 La guarigione è una realtà? L'impatto delle nuove terapie negli stadi iniziali
M. V. Sanò

11.30 | 11.50 Oltre gli standard: i nuovi modelli e le sfide della radioterapia senologica
L. Marino

11.50 | 12.10 Caso clinico 1
PRESENTER: F. Saputo
DISCUSSANTS: A. Cirino, N. Faldetta, A. Sanfratello

12.10 | 12.30 Caso clinico 2
PRESENTER: L. M. Tomasello
DISCUSSANTS: M. Antonucci, G. Bini, V. Calò, V. Figlia, O. Maiorana, G. Militello

VENERDÌ, **20 NOVEMBRE 2026**

12.30 | 12.50 Caso clinico 3
PRESENTER: A. Mazzonello
DISCUSSANTS: E. Gulotta, S. Lupo, M. Puleo

12.50 | 14.00 *Buffet Lunch*

III SESSIONE
ADVANCED BREAST CANCER: L'EVOLUZIONE CONTINUA VERSO LA TERAPIA PERSONALIZZATA
MODERATORI: E. Arrivas Bajardi, A. Fabi, L. Incorvaia, N. Staropoli

14.00 | 14.20 Oltre i trial clinici: il valore dei Real World Data come bussola per le decisioni terapeutiche - N. Bianco

14.20 | 14.40 Malattia Luminale: come ottimizzare il sequenziamento nell'era delle target therapy
O. Garrone

14.40 | 15.10 Sequencing terapeutico nella malattia HER2+: driver di scelta e innovazione terapeutica - G. R. R. Ricciardi

15.10 | 15.30 Malattia endocrino-refrattaria: come gli ADC hanno cambiato la pratica clinica
F. Martorana

15.30 | 15.50 Standard di cura e terapie emergenti nella malattia TN - G. D'Auria

15.50 | 16.10 Le terapie di supporto per ottimizzare l'efficacia terapeutica - R. Rossello

16.10 | 16.30 *Coffee break*

16.30 | 16.50 Caso clinico 1 - HER2+
PRESENTERS: M. Di Pietro, D. Tessitore
DISCUSSANTS: A. Cocchiara, C. Duranti, A. Prestifilippo, E. Roz, M. M. Sanfilippo, M. Vaglica

16.50 | 17.10 Caso clinico 2 - Luminale
PRESENTERS: M. Greco, C. Mesi
DISCUSSANTS: D. Cabibi, A. Mazzonello, E. Taormina, E. Torrisi, A. Usset

17.10 | 17.30 Caso clinico 3 - Triplo negativo
PRESENTERS: I. Caiozzo, E. D'Agati
DISCUSSANTS: C. Ancona, A. Di Mari, L. Insalaco, C. La Seta, M. I. Passalacqua

17:30 | 17.45 Considerazione finali e Chiusura della seconda giornata
M. R. Valerio, A. Fabi, F. Catalano

SABATO, **21 NOVEMBRE 2026 (NO ECM)**

IV SESSIONE
PSICONCOLOGIA: "VIVERE E NON SOPRAVVIVERE"

09.00 | 09.30 Dialogo Teatrale
COMMENTO DI: L. Bonanno

09.30 | 10.00 Introduzione Lavori - M. R. Valerio, A. Fabi, F. Catalano, A. Di Leone, P. Chiarlone

10.00 | 10.30 **LA NARRAZIONE E LE PAROLE IN CORSO DI MALATTIA**
MODERA: A. Vetromile
- Cosa significa narrare - P. Travagliante
- La parte di Sé: le parole che si raccontano nella malattia - C. Cenci
- Dalla parte di chi ascolta e comunica - A. Cuzzocrea

COMMENTA: P. Chiarlone

10.30 | 11.00 **LA GIOIA DEL CORPO**
MODERA: G. Santuccio
- Ritrovare la vita attraverso Il movimento - E. Bontà

COMMENTANO: A. Amorelli, K. Santoro

11.00 | 11.30 **LA FORZA DELLA RETE**
MODERANO: M. R. Valerio, A. Fabi, F. Catalano, E. Arrivas Bajardi

Le associazioni dei pazienti nel percorso da sopravvivere a vivere:
- Salute Donna ODV - Sen. A. M. Mancuso
- Associazione Serena a Palermo O.D.V. — ETS - C. Amato
- Fondazione Incontradonna - A. Campana
- Andos - F. Catalano
- Europa Donna - E. Marchica
- Solide Ali ODV - D. Ciminnisi

COMMENTANO: R. M. Sorce, R. De Luca, M. C. Francica Nava

11.30 | 11.50 *Coffee break*

11.50 | 12.30 **TAVOLA ROTONDA** "Un aspetto 'lontano', ma molto vicino al paziente oncologico: la spiritualità"
MODERA: P. Chiarlone
- Quando parlarne al paziente? La Survey ASCO-ESMO-AIOM - A. Fabi
- La dimensione antropo-spirituale della cura in gineco-oncologia - P. Argentino
- Interiorità Sonora - G. Della Volpe *(in arte Raiz)*

COMMENTANO: Tutti

12.30 | 13.00 Discussione

13.00 | 13.10 Conclusioni e Chiusura

STEP 1° - REGISTRAZIONE ONLINE (OBBLIGATORIA)

PER REGISTRARTI

CLICCA QUI

oppure

INQUADRA IL QR CODE

STEP 2° - MODULISTICA, QUESTIONARIO ECM ED ATTESTATI

Al termine dell'attività formativa, entro e non oltre 3 giorni dalla conclusione, si potrà scaricare dalla piattaforma il proprio attestato di partecipazione. Per aver diritto ai crediti ECM, bisognerà procedere alla compilazione del questionario di apprendimento ECM e alla compilazione della modulistica necessaria. Solo al termine di questo percorso si potrà procedere al download del certificato dei crediti ECM. Modalità di collegamento alla piattaforma:

- Collegarsi al link **www.fadcollage.it**
- Accedere con le credenziali inserite in fase di registrazione e selezionare IL MIO PANNELLO
- Selezionare l'evento da concludere
- Procedere con i 5 step formativi conclusivi: 1, 2, 3, 4, 5

L'attestato che certifica i crediti ottenuti sarà scaricabile dopo la verifica dei requisiti di partecipazione, dei risultati del test finale e della compilazione delle schede di rilevazione della qualità percepita.

Working On Woman

INFORMAZIONI

ISCRIZIONE: È obbligatorio pre-iscriversi online prima dell'evento

SEDE: Circolo Unificato dell'Esercito, P.za Sant'Oliva, 25 - 90141 Palermo

CREDITI FORMATIVI - ECM: L'evento è stato accreditato per le sole giornate del 19 e 20 Novembre al Ministero della Salute dal Provider Collage S.p.A. (cod. rif. Albo Nazionale Provider 309) rif. ECM n. **309-496572** per:

Medico Chirurgo [Cardiologia; Gastroenterologia; Medicina Interna; Oncologia; Radioterapia; Chirurgia Generale; Chirurgia Plastica e Ricostruttiva; Chirurgia Toracica; Ginecologia e Ostetricia; Anatomia Patologica; Biochimica Clinica; Radiodiagnostica; Medicina Generale (Medici di Famiglia)]

Farmacista [Farmacista Pubblico Del SSN; Farmacista Territoriale; Farmacista di Altro Settore]

OBIETTIVI FORMATIVI: Linee guida - protocolli - procedure

AREA FORMATIVA: Obiettivi formativi di sistema

CREDITI ECM: Sono stati assegnati all'evento n. **11** Crediti Formativi.

Per avere diritto ai crediti formativi ECM è obbligatorio:

- Partecipare almeno al 90% dell'attività formativa dichiarata.
- Appartenere ad una delle discipline per le quali è stato accreditato l'evento
- Svolgere la prova di verifica di apprendimento che è garantita dalla rilevazione delle operazioni registrate dal sistema
- La prova di verifica dovrà essere effettuata entro massimo 3 giorni dal termine del corso.
- Il test può essere effettuato solo una volta e sarà considerato superato al corretto completamento del 75% dei quesiti proposti

Il provider prevederà specifiche verifiche dell'identità del professionista

Si ricorda ai docenti e ai discenti di prendere visione dell'informativa privacy di Agenas consultabile sul sito: **https://ecm.agenas.it/privacy-policy**

La vostra opinione è preziosa per noi. Vi invitiamo a esprimere il vostro parere sull'evento tramite il questionario di valutazione presente sul sito del Provider (sez. ECM). Grazie per la preziosa collaborazione

con il Patrocinio di

Città di Palermo

Università degli Studi di Palermo

A.O.U. POLICLINICO PAOLO GIACCONE

OMCeO PALERMO

Segreteria Organizzativa e Provider ECM

COLLAGE dal 1993 S.p.A.

Via U. Giordano, 55 - 90144 Palermo
e-mail: paola.dimastrorocco@collage-spa.it - web: www.collage-spa.it