

Con il Patrocinio di:



REGIONE SICILIANA
Assessorato della Salute



Azienda Ospedaliera
Universitaria Policlinico
"P. Giaccone" di Palermo



#LiniPA2017
PALERMOCITTÀUNIVERSITARIA



SOCIETÀ ITALIANA
DI MICROCHIRURGIA

I Corso di Aggiornamento PREVENZIONE, DIAGNOSI E TRATTAMENTO DEL LINFEDEMA DEGLI ARTI

Sede del Corso

Villa Niscemi - Via dei Quartieri, Palermo

RESPONSABILI SCIENTIFICI

Adriana Cordova, Renato Costa

CREDITI FORMATIVI

ID 184061 **Crediti assegnati 8,6**  **age.n.a.s.** AGENZIA NAZIONALE PER
I SERVIZI SANITARI REGIONALI

L'Evento è stato accreditato ai fini E.C.M. per n. 100 partecipanti per le seguenti figure professionali:

- **Medici:** Angiologia, Medicina Fisica e Riabilitazione, Oncologia, Chirurgia Generale, Chirurgia Vascolare, Medicina Nucleare, Radiodiagnostica e Medicina Generale (MMG)
- **Fisioterapista**
- **Infermiere**

QUOTA D'ISCRIZIONE

- Iscrizione € 50,00 (inclusa I.V.A.)
L'iscrizione dà diritto alla partecipazione ai lavori scientifici, lunch, attestato di partecipazione, kit congressuale, crediti E.C.M.

MODALITÀ D'ISCRIZIONE

Per iscriversi al Congresso compilare la scheda sul sito della Segreteria Organizzativa: www.bibacongressi.com

L'EVENTO È REALIZZATO CON IL SUPPORTO
NON CONDIZIONANTE DI:

- **AURORA BIOFARMA** • **GLORIAMED** • **BIONIKE**

PROVIDER E SEGRETERIA ORGANIZZATIVA



Branch Office: Verona - Nuoro
Head Office: Via Emilia, 38 - 90144 Palermo
Pbx 091.527416 - Fax 091.527062
E-mail: congressi@bibatour.it
www.bibacongressi.com

Palermo

6 Marzo 2017

Villa Niscemi



**LYM
PHA
DAY**
lymphedemawarenessday

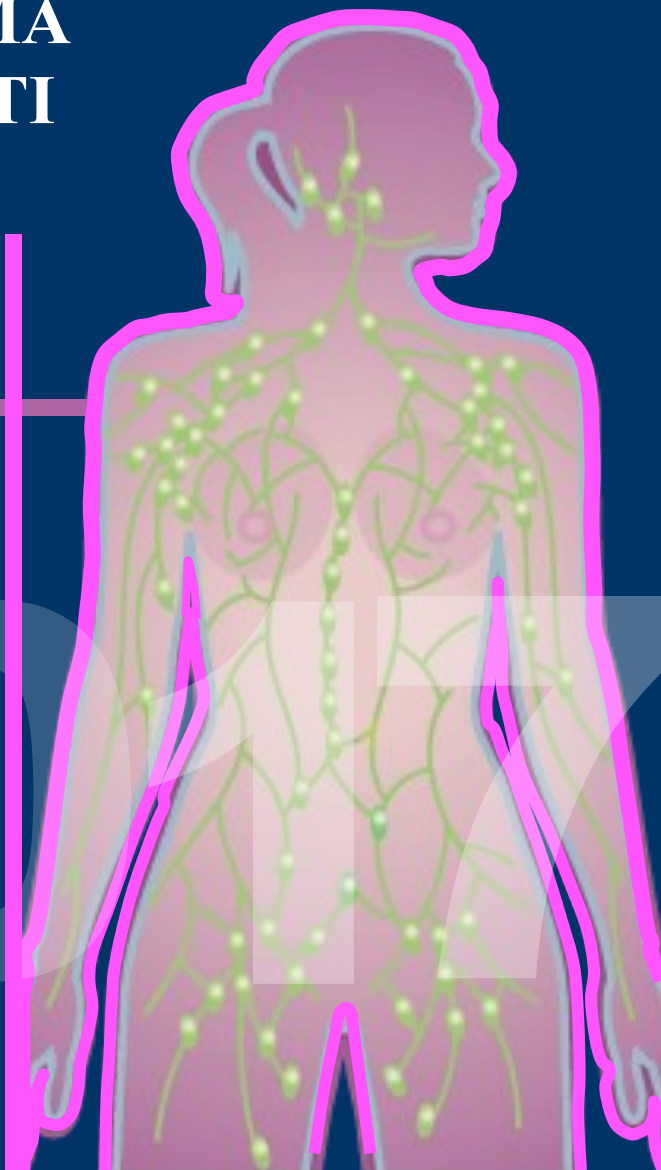

I Corso di Aggiornamento PREVENZIONE, DIAGNOSI E TRATTAMENTO DEL LINFEDEMA DEGLI ARTI

Palermo

6 Marzo 2017 • Villa Niscemi

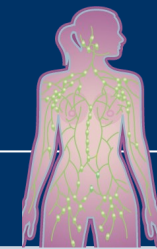

- 08.30 Registrazione dei partecipanti
08.45 Saluto del Direttore generale ASP Palermo
G. Volo

I SESSIONE

Moderatori: G. Baiardi, M.A. Latteri, V. Virgilio

- 9.00 **Linfedema secondario dell'arto superiore**
Linfoadenectomia ascellare
S. Fricano
- 9.30 **Linfedema secondario dell'arto inferiore**
Linfoadenectomia inguinale
N. Grassi
- 10.00 Fisiopatologia e clinica del linfedema degli arti
F. Pecoraro
- 10.30 Discussione

II SESSIONE

Imaging strumentale nella diagnosi del linfedema

Moderatori: R. Costa, R. Ienzi, A. Lo Casto

- 10.50 Ruolo diagnostico della linfo-scintigrafia a riposo e sotto stress
R. Costa
- 11.20 Ruolo diagnostico della linfografia ICG (dimostrazione pratica)
M. Rossi
- 11.50 Ruolo della linfo RMN
A. Lo Casto
- 12.20 Discussione
- 12.45 Lunch

Faculty

Guido **Baiardi**, Palermo • Mario **Bellisi**, Palermo • Bartolo **Corradini**, Palermo • Renato **Costa**, Palermo • Massimo **Darbisi**, Palermo • Sara **Di Lorenzo**, Palermo • Salvatore **Fricano**, Palermo • Nello **Grassi**, Palermo • Raffaele **Ienzi**, Palermo • Mario Adelfio **Latteri**, Palermo • Giulia **Letizia Mauro**, Palermo • Antonio **Lo Casto**, Palermo • Francesco **Moschella**, Palermo • Fabrizio **Pane**, Palermo • Felice **Pecoraro**, Palermo • Gemma **Pons Playa**, Barcellona (Spain) • Matteo **Rossi**, Palermo • Vittorio **Virgilio**, Palermo

III SESSIONE

Terapia medica, fisica e riabilitativa del linfedema: importanza della continuità delle cure

Moderatori: B. Corradino, G. Letizia Mauro, F. Pane

- 14.00 Terapia farmacologica
M. Darbisi
- 14.30 Terapia fisica e riabilitativa del linfedema degli arti inferiori
M. Bellisi
- 15.00 Terapia riabilitativa del linfedema post mastectomia
F. Pane
- 15.30 Discussione

IV Sessione

Trattamento chirurgico del linfedema

Moderatori: A. Cordova, F. Moschella

- 15.50 Lezione magistrale: Advances in lymphatic surgery
G. Pons
- 16.20 La microchirurgia nel trattamento degli stadi iniziali del linfedema: l'esperienza del Policlinico "P. Giaccone"
M. Rossi
- 16.50 Trattamento chirurgico degli stadi avanzati di linfedema: l'esperienza del Policlinico "P. Giaccone"
S. Di Lorenzo
- 17.20 Discussione
- 17.40 Questionario di valutazione ECM
- 18.00 Chiusura del congresso