

Autore della Tesi: **Federica Geremia**
Relatore: Prof. Arch. Nunzio Marsiglia
Correlatore: Arch. Giuseppe Dalli Cardillo
Settore Scientifico Disciplinare: ICAR 17 Disegno
Titolo completo della Tesi: *Ricostruzione congetturale del Castello Bonanno di Canicattì*
Argomento della Tesi: Il rilievo quale strumento di conoscenza dell'architettura
Luogo di applicazione della Tesi: Canicattì
Parole chiave relative alla Tesi: Rilievo, rappresentazione

Abstract

Con il presente lavoro ci si è riproposti di ricostruire le vicende storiche del Castello di Canicattì a partire dal rilievo della sua scarna consistenza attuale e dalle permanenze residuali dell'edificio. È stata tentata una ricostruzione congetturale dello stesso manufatto che oggi si presenta sotto forma di rudere, ma che in passato, fino a quando ha avuto una destinazione d'uso compatibile con la sua consistenza, ha denunciato il suo importante ruolo con riferimento alla storia dell'insediamento umano a Canicattì.

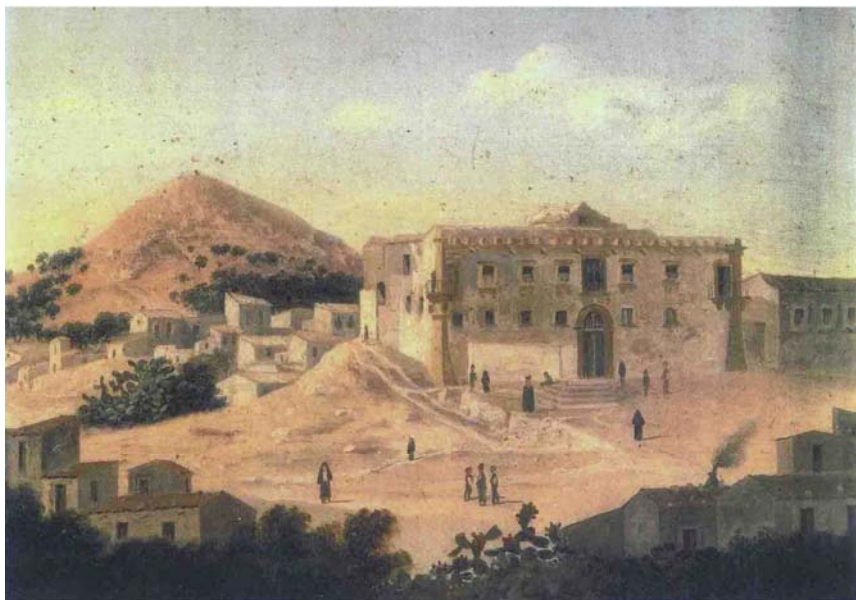

Canicattì - Castello chiaramontano
Olio su lastra di rame cm 20 x 30

Dedica: All'Amico Signor Biagio Lombardo in segno di amicizia offre l'Autore, G. Trigi - 1868