AMBLIOPIA

Strategie di prevenzione e di riabilitazione

0.5 cfu per i corsi
delle professioni sanitarie

Aula di Oftalmologia, Policlinico P.Giaccone
20 settembre 2019 - ore 16.00

16.15 Introduzione
Dott.ssa Maria Vadalà

16.30 Sviluppo sensoriale e psicomotorio
Dott.ssa Margherita Salerno

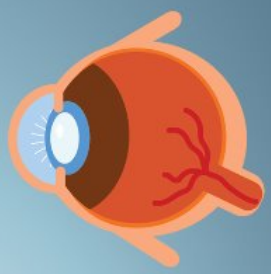

16.50 La prevenzione nel distretto ASP6
Dott. Egidio Gonzales

17.10 L'inquadramento clinico
Dott. Stefano Pensiero

17.40 Le tecniche di riabilitazione
Dott. Dario Catalano

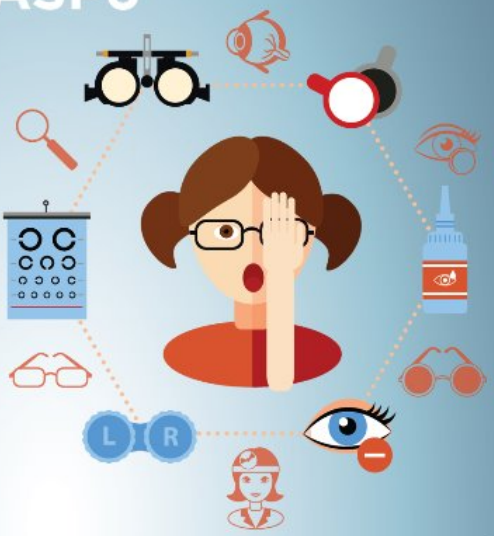

18.00 Le tecniche VRT
Dott.ssa Paola Michieletto

18.30 Discussione e conclusioni

Registrati all'evento

Synapses

Palermo udu Medicina e Prof. Sanitarie

PANORMITANÆ STVDIORVM VNIVERSITATIS SIGILLVM

Iniziativa realizzata nell'ambito del Programma dell'Università degli Studi di Palermo per la promozione delle attività culturali e sociali degli studenti